Nagoya University Library

伊勢物語古意

四

W 皇
913.32
Ka
6－4

名古屋大学附属図書館所蔵　神宮皇学館文庫
「伊勢物語古意」四
10062220 1/34

Nagoya University Library

62220

名古屋大学附属図書館所蔵　神宮皇学館文庫
「伊勢物語古意」四
10062220　2/34

Nagoya University Library

62220

伊勢物語古意 巻三

むかしをとこありけり思いかけざりける人にもとりつきてよめる

今はとてとりかへすべきたまもがなあるかなきかにたちまよふかな

あるかなきかにうつろふ

住吉のえのこまつをひきもてあそびてよめる

あきの野にさをしかなくをきくときはいとどしたてのつまとなりけり

あきの野にあさ茅をかりにいでたりしをとこ

ゆくへもしらずまどひにけり

ゆくへもしらずまどひにけりとなん

名古屋大学附属図書館所蔵　神宮皇学館文庫
「伊勢物語古意」四
10062220 3/34

Nagoya University Library

あうこうの事ぞ行くゑ知天の川とわたる舟のかゐのしづくの
世をかへ年ハ経ぬれど七夕ふりくる雨ハひと星あひ逢ぬかゐ
なるうもとゝろ絶えてゝある体あ今年ハ人ゝ行きて古今ゝ
ハ世あり国を治める時ゝ天くびやくびの宮なる世ハ夷ゝのこと
ゝりなしゝ世この久ゝて死つゝゝゝ面ゝあゝ上げゝを為者
のんゝりあゝ世のゝゝ世ゝ為ゝハあらじ天の河つゝをゝる舟の
楫ゝちゝゝ為なゝんと宮ゝ行ゐゝゝるゝゝゝり。つ流るハ河
つをゝゝ為をゝゝゝハふ河つゝつなゝ云門ゝおなゝ海ゝ川
ゝゝも世ゝ為ゝ言ゝ山為なゝ世ゝゝめゝゝ河をゝゝ。かゐハ第
第ゝ行ゝゝかゐゝゝゝ

Nagoya University Library

書そなんあるときてなあるじ又酒肴とらせけらるいの方
じとらひ乃ぶ人ハ家とりて出てりけるりにくるを乃る橘をとりて
宇佐の使又ハ和家氏のろうるを世男のひくることあるいかく
いづてしきやうにくる流ハ世いのけみは橘をくろえあるし
うくはぐくれる事をもきくてうるて物のちとそいふし○法
使を被て家しるハ国のちをうぐめて新国などうでうあぐべし
友人といくるそろ世ゞ弁り新国或ハ駅きをきてそれくゞ赤
り家きるるらん住てある友人の宿ハ和使ゞ国などの屋又ハ
あらじ○しかるに世けるゝ云ハ酒のむあるを和をくるなと云
ハ酒魚れをるを乃そ何和をもさる和こするをもけくるるや
いるるらん○橘い 続日本紀又曰延暦の中ゆり縣犬養橘宿禰
り橘の姓をるふ時勅深く橘物曰橘宿禰の子之出上人有
好そかく人の好るるなを世ハ酒和ともせしならん

さ侍まの花ゝちぬれ乃ぶ者をかげハ恋しの人乃袖の香ぶ
こハもちろん第二四月の新ゝとゝ五月の新ゝとの乃ゝ力ゝうまて伝
ゝるゝ第人乃香ゝ和ゝをひけるゝ奇なるゝを見ゝハ古の詞を
まうけてゝるゝ新ゝをし橘の香ゝうまて故の書をゝ人ゝ酒
いとゝをゝり低きるものゝし
こいひゝるゝにぐ行ゆひ出て居ゝなりて山ゝり力ゝける
此山低ゝゝの文なりんとゝて行ゆひをゝるぐりけるゝ一かゝるゝ
るゝをゝて和ゝとゝ行ゝるゝぐゝて居ゝりなれるゝし○右ゝゝ
ゝ人ゝ系ゝゝて八芳ゝ人乃袖の香ゝ行ゆひあゝをゝん八何の香ゝゝて
ゝ香ゝ系ゝ和ゝ世ゝゝつけて橘の香をゝもるゝのゝし系ゝ香ゝり 後花
風ゝ義花橘を袖ゝうけて花行ゝゝゝと行ゆひゝるゝのゝゝ世ゝ
見ゝの袖ゝうゝゝひゝる低ゝゝて低ゝを世ゝ又橘ゝゝを七人ゝ香ゝゝ世ゝひ
ゝる方ゝゝゝゝゝゝ世ゝ由緒ゝるゝゝゝ以ゝゝゝ低の附合ゝゝり

名古屋大学附属図書館所蔵　神宮皇学館文庫
「伊勢物語古意」四
10062220 5/34

Nagoya University Library

○西角行とハうちそ西角ちくしく物あり　うちとさつてさ
山ほとくきにらふくめしけてちくさ　てハ花のなきて
ちくうてこの者ちとりかくちるとよハちつよ行てこ詠ハ
かしとわり書くちゑくとはそのろれるハ此みち岩ありち
くしうてまくハえくうるつるじきし
若をとあはれしまていてくわけるりこれハちてはもとのこ
軟ハ怪くまと　軟ハとすぐれのうちなる人乃いひるをゆく
前と同じ庶きるて
ちめ川をわちうん人のいう伊ちハちうり出てふるれなてうん
此ち紫の山ち来て深川をわちうんちいうでちて出きる
るをはんやちひてはを赤ぐちうあると申てう丘人をうち
うるてちて人ちぐ。此ちハ行ち系ち題ちくぐ東西
郭長ちありこの系ハすてなばつうちる多ちもバ船長

ちれハうち乃引

の者てうるハあかなそめど此和泉ハいちうちるとあうちたりて
一条院伊勢ちるなるべしは撰集ちわりてハあぐこなて　ふちあ
泉ハちづしまりもちうすもとちあるて方れあちうもけるをとうて
ちあるうやはく筋ちうり此泉あるるハ方のうちぐ下ちてまく泉
如西
名ちしあぐあぐりてあるべきちる是浪のぬ是衣きるといふなを
たちる是ちふちうりハちうハもちうりあぐちぐみてきちる和
をちうたちる生てふちを詠りの名を原ちる是ぐちうちし
ちうて色体方のちつとせちる是いちるの名てめむてふハう
ちとなちうんを此深川ちうりて上出ちうんうのくちし
ハうは是のあぐかちるのハいちちをなちしをちうハ泉はめれ
きめなありといひちすぐこちすぐこちし。ちちは撰集ちう
なる人名ちしおくあぐたりてわるふたち是多泉のぬまぐぬ

撰集ハ朝擬朝臣ちり
うれちあちて系ハ多めて
ちて系ちうの泉をちれ
ちて　ちうちるちまちて
ちうちうちるちまちて伝
ちるちるちて引ちるの伝
ちるちるちて引ちるの伝
ちをつてちまちて合
ちて是ちちちのな
ちの泉ちいちるちまて
ちるちいちてちて系の
ちるちいちてちて系の

Nagoya University Library

[illegible]

男のかたらんれまさるを女でふたりをとこと男を聞きてしくもまりはたの久しくまをうをを求伝にかの方よりおりつれまさるとのとりうは後しまくていつとても男のかたりをうまつれはまるをを女のかりつれを男のかりのいちまくのうは男のまをくまをを自らすあるとをを伝もひとまくはをいうのひすもくもまをうつをまりしまして伝或はけるまくてまりくをまくんとるるまをを伝を

つく代きらんらる伝とまりたに首ともうとしるまるこのなるをとく
ろ伝を書て伝書をしいとに伝らう出てくるるるし○ぬま
衣といろりをを云浦の浦きぬとハ浦をを白絹ををゆる袖をう
はつめるとをを海てををらん異く書くまをけるをふるのを
ちまをめり異はるをうの花をりあるをるをめれ
衣ををうををふるとして伝ようをもなくをていり

むをし年来おとづまをりけるを女んがををやあらをりんををを
人のををををて他のあるりをる人り住をまをるほどをなをし人のあ
りいでをををなどをはををる有をり出をいる人をまをあ海をりをを
けまばおををりを海男をれををまをるをやをを
年来をるまで男のをを伝をををるを女あををを女んを浦くバををを
るををて時を伝ををうををぬ人をを言はををを男人のををはを
めをををりをを者を男年ををを海をりいりを有をるあををを

あれば女を男ひもをををを和伝をををををを男和をの女を来に
ををんををををハ海氏の来
をを花のををハをををををを
をををををををををををををを
をををををををををををををを
をををををををををををををを

をををををををををををををを
をををををををををををををを
をををををををををををををを
をををををををををををををを
をををををををををををををを

をををををををををををををを
をををををををををををををを
をををををををををををををを
をををををををををををををを
をををををををををををををを

をををををををををををををを
をををををををををををををを
をををををををををををををを
をををををををををををををを
をををををををををををををを

をををををををををををををを
をををををををををををををを
をををををををををををををを
をををををををををををををを
をををををををををををををを

をををををををををををををを
をををををををををををををを
をををををををををををををを
をををををををををををををを
をををををををををををををを

をををををををををををををを
をををををををををををををを
をををををををををををををを
をををををををををををををを
をををををををををををををを

をををををををををををををを
をををををををををををををを
をををををををををををををを
をををををををををををををを
をををををををををををををを

をををををををををををををを
をををををををををををををを
をををををををををををををを
をををををををををををををを
をををををををををををををを

をををををををををををををを
をををををををををををををを
をををををををををををををを
をををををををををををををを
をををををををををををををを

をををををををををををををを
をををををををををををををを
をををををををををををををを
をををををををををををををを
をををををををををををををを

名古屋大学附属図書館所蔵　神宮皇学館文庫
「伊勢物語古意」四
10062220 7/34

Nagoya University Library

むかしの世話 姫女

むかし世話を世にしたりけるとかやとあり年二世にをとりまさるを分きてなんなる男ありあくまを世知ちらしてとかやいひてけるとかやいひてけるとかやいひてける

Nagoya University Library

侍をとゝこゝろざしてんかあるにもあらずもとゆゑ
なき人のいとなみにもあらずあるにもあらずあるにもあらずある

Nagoya University Library

とのひてをとこうち絃かなとて出てつけしきを見てうばらから
ちもうかくわをてあさまてうちふきり
女いとゝぞあてくきさゝをかゝく書うり女ゝをのうるく
まさのおのづからゆゑ此男をもて出えい物などゝいさ方
なるん
このをとこうゝ女のせしやうり偶て書くらはり
あのやう恋のまとをもて
つあくと司おすちたひま
をとこハをあをうもつけ
るの書
男ゝ女の許へゆくん物をうゝ女のうゝをうるゝ日ハ出てしゝや
物のあゝ出て女のあるを拾ゝえをしゝをうるん
女うちなをてめをく
けもしろゝ衣ゝをしきゝをひもゝ立ゝきゝ人りあいでうもけん
あをゝをゝん系うりあいまゝくあり赤ハ記あのうゝくゝをゝをうん
げゝをゝくうふあをれ衣ゝり去ゝをゝり。狭動ゝろハ延ゝを
式う長席狭席などゝをゝて物をゝて狭ゝ延ゝをゝをかゝく用

をゝ時ハ狭ゝをゝなゝて経験のあり。衣くゝをゝ出ハまゝ
ハあゝ衣をゝをゝくゝのゝをあゝを方業ゝ行ゝ方業ゝ行ゝ
をゝくゝけゝをゝくゝをあゝ行ゝ出ゝをゝをゝ衣ハ行ゝ行ゝ世の中ゝ
働ゝをゝて行ゝをゝで男ハ行ゝをゝをハ行ゝをゝ物をハ人ハ行ゝ
をゝをゝ動ゝをゝをゝの行ゝめゝをゝをゝん人ハ行ゝ
ゝれゝをゝゝハ行ゝをゝ行ゝ光源氏のゝをゝ女をゝをゝすゝをゝ方
ハ行ゝをゝをゝ行ゝ行ゝ行

Nagoya University Library

[illegible]

文選曹子建七哀詩ニ願為西南風長逝入君懷

[illegible]

[illegible]

[illegible]

Nagoya University Library

今本にてこゝにしるしたる
古本に雅さるゝ
いまゝきひその所をうゝ
ゝるりあるけるれとも
わるくしてゝ深の
恋のいとそこ
ゝるつかの間
ゝるをおとこ
いかゞてゝいてゝ
さりしゝるもひ今
ゝゝゝ行り
時和の仏名を
ゝゝゝゝ
ゝゝゝゝ
ゝゝゝゝ

Nagoya University Library

左と女とのあるかたちは、堂盤所は女房の侍なれば、男はあるべき曹司などのぼり居て、ものしたまふ。曹司に居たるべき対の方は、禁秘抄に、堂盤所三間、北間朝餉方、敷黄端畳、東倚子其南女房簡入、代表ともいふ。

世女出て居る時、ものいふ人のえんをもとめて、曹司などのぼり居てものしたまふ。ひとりとしてもたのもしからぬ。ものいふ人をもつくりて、ものいふ人をもとめて、ものいふ人のえんをもとめて、ものいふ人のえんをもとめて、ものいふ人のえんを

Nagoya University Library

なごの弓矢のりの法師の殿上の方々とゝ乃ぶべくゝゝ也。但江次第抄元日宴会条云次上南殿格子掃部女嬬供奉酒帛殿上主殿仕女供奉云云酒帛ハ云云儀式ハ略なれるゝゝ今式共云女官の名ハ云云ハ女官仕女云云ハ後人ハ略ハ酒帛のるゝもあるとゝ

つゝのなれぞまゐ殿上の方々いもめ云男の云

ゝ多ゝ

かくゝゝにしてゝゝわゝゝゝ多もゝゝふゝゝゝめゝゝれハ

ほゝゝゝ

Nagoya University Library

[illegible]

に[illegible]をなりと[illegible]て[illegible]に[illegible]。み[illegible]川[illegible]て[illegible]へなどする所を[illegible]物う[illegible]聖の[illegible]の流[illegible]孫じ[illegible]。[illegible]を[illegible]ひ[illegible]縁を[illegible]て二つの[illegible]同じ[illegible]

スーあそき
のひらし

とひらくなん徒ける

こはかのをとこ被あの所をよりあるひりいあるをひり

こよみみるは伴[illegible]ちよく行[illegible]きてほとけ乃所名を[illegible]

[illegible]て[illegible]

て世はいいてうるとりかく海[illegible]ふまほらぐすくせつ[illegible]

[illegible]

[illegible]

世[illegible]

教名云伴[illegible]学也物使平行
不[illegible]治徒也

[illegible]

[illegible]

[illegible]

Nagoya University Library

[illegible]

[illegible]

[illegible]

Nagoya University Library

名古屋大学附属図書館所蔵　神宮皇学館文庫
「伊勢物語古意」四
10062220　17/34

Nagoya University Library

名古屋大学附属図書館所蔵　神宮皇学館文庫
「伊勢物語古意」四
10062220　18/34

Nagoya University Library

かなちの玉いとはのみをえゆ仏ぞとりみちれとえるこそやと
ぎはくとのふとりてゆるとをこう雪とをゆくうあ様くふり
たり

生絹山ハ家をうづりてあハちれ西ハ泊とさのつとれあくいとて
天ると百ハ泊四きをびこに泊四の玉いとをゆとをいとをとお人のををくく

きのふのやれ立くくひかくくふハ花のちゆしをくうしかくをくぐし
かくくえをいをそでれをくろ花をバ人のえんをれををくみて雪れ
をくをくしいくをくりけてこハ花くくをくをえをくをくをの
まにいくをそをくのをみくくをくくるちう用ハをびちをうくあ
をくをくを泊などけをくをくをれをくを泊をくのかをりくける。詞を
をりをくをれをくををくを雪をををををけすをくて雪をを使をけ
をををれをくをくをくて屋をくれをりをハをくを屋をりをくてをくを
雪をを雪をををををををををををををををををををををををををををを

をををのをををれハかをくをくをををををををををををををををををををを
くををををくをくをくをくをくをくをくをくをくをくをくをくをくをくをくを
をくをく

Nagoya University Library

こいつきさうえ人ゝうんとすきうり成人ゝあり

那ゝ此も法を同じ名の所を尋つゝ山ゝまでゝゝを行しゝ
ゝゝ絶めでゝゝゝゝゝゝ行めづゝゝこも有り。下ゝ所ては皆人ゝまち
ゝ有りかゝしゝゝゝ八橋の事ゝゝあり。伊吉八ゝゝこの江とゝゝもゝし
撰て吉の字をえとゝもむ八吉人の伊ゝて江の日ゝし古ゝ一記ゝて
日枝とゝゝ比枝の山れ社れハ比ゝれ神とゝゝゝし礼ゝ系ゝれおの古ゝ尋ゝ皆ゝゝゝ
ゝゝゝゝ思ゝゝゝゝゝゝゝゝゝれり。み伊ゝまゝゝゝ

原ゝ尋て業のむさく秋ハあ行ゝど吉ゝ海ゝ尋ゝ。住の江海
原伊ゝ菊ゝゝふゝなど秋を商ゝ所ゝゝゝゝゝど吉れ海ゝの所ゝゝゝゝハ
ゝゝゝゝ部ハ吉ゝ海ゝゝゝゝゝ様なんゝゝゝふを伊の江の所ゝゝとハ
伊ゝ尋ゝゝ伊ゝゝゝゝけゝゝゝ海ゝゝゝゝ詞ゝゝゝゝゝゝゝゝど
戦流ゝゝゝゝゝゝゝゝゝ

Nagoya University Library

[illegible]

[illegible]

[illegible]

Nagoya University Library

なげくこころを新撰和歌集に書れ侍てもぐ〜も物思ひぐさ
なるもちくのなもきをわりなく浦なれぬ物てもてなるすゑの匂
きく〜侍ちうん集てこひのるふ出て入ぬるうら月のこれて物とふ此
こゝにてこうてふ八月の片敷てを八月ひとりこひてこし
侍るとある人ぞれぞ侍くもやどこそ女の表をもちて行りるを八
女をとゝ絶ちぬめて板を一枝をこのもとに来ぬり

人しるべとハ日本紀に人定を主の侍とよくしるべるこゝ
八主の叶るてまの知こゝ来
まるんこあるこゝんれ物れ
まてハこゝをもとみこゝを
けん物こゝくりてし

侍るハ侍の中に家にまる人をこ日本紀に主神をこゝにものを祭こ
うよりに見も使主こ書こし。ゆひこつハ板の半し書ハ一時を四り
にこゝてゆ二つゆ二つゆとゆ四こゝふ侍の時こ書こり
きわこゝてわこゝを書ぎりくれば戸の方をたゝでてゆを海に月れ
おぼろこゝを人のこゝみのしるをたくればちひさきわ〜はをち
きにこゝて人こゝり
戒人おの方ゆこゝをゆしもあしこゝのをあけこゝ戸こゝ出こゝる

に侍こゝえわこゝまわまこゝり戸口をこゝで月をたゝて侍部こゝし
侍の御こゝ家こゝ侍こゝ侍こゝ人を侍こゝ侍こゝ
こゝる。此物の侍ハ妻の中こゝ人こゝ妻こゝこゝ
侍こゝれこゝ侍ハ戸こゝ侍こゝでハ侍こゝ侍ハ侍こゝ
きこゝをこゝこゝれこゝて侍めこゝ侍こゝて入こゝて侍こゝ侍こゝ侍こゝ

Nagoya University Library

[illegible]

[illegible]

[illegible]

Nagoya University Library

[illegible]

[illegible]

[illegible]

Nagoya University Library

くて後ハぶんしちハ
後ちつのハ後ち

又あふ坂乃関もとゝろかん

こハ又いかにもして逢ものもとゝろかんとなくさめていりそれが中
ゝ有ゝりてもあふ坂をゆもとゝろて伊勢ゝ物語ゝ
をもとめゝるゝや

といひて明ぬ是ハ尾張の国へ誘ゝ利

ゝゝゝゝゝとハ海を誘てゆけバゝゝ

「斎宮ハ内の御時の尾張の宮ゝ伊勢ゝ物語ゝ
は冠ゝ者ゝゝ有ゝ是ゝ事ゝ事ゝ事ハ内の御子間親王
ゝてハけ給ふるゝ時ゝゝ人ゝ伊勢ゝ物語ゝ
といひ侍るゝゝゝゝゝかゝる人ゝゝの世の中ゝ例をゝ
ぬ後世ゝをゝ人のゝゝゝ皇女をハ内の御子間親王ハ内の御
の二の皇子ゝ皇子ゝ皇女ゝ」

むかし男ありけりとあるゝ人ゝ思ひかけて尾張の国へまかりけるゝ
ゝきのゝ国ゝゝゝゝゝ

上の条ゝ同じ度ゝ尾張ゝ国ゝ人ゝゝゝゝゝ伊勢ゝ物語ゝ大
注ゝ有ゝ有ゝゝゝれバ事ゝ事ゝゝ伊勢ゝ物語ゝ
らゝゝゝもあるゝゝゝゝゝ。ゝ度ハ近衛の御ゝ式ゝ伊勢
国ゝ事ゝ新ゝ作大与枠の御ゝ社ありて郡ゝ衛ゝ名の同じ新ゝて
ゝゝゝゝゝゝハ伊勢ゝゝゝゝゝゝ且ゝゝゝゝゝゝゝゝゝ時ゝゝゝゝ
後ひゝて事ゝ言ゝ入ゝゝ伊勢ゝバ事ゝゝゝゝゝゝゝゝゝ
同式ゝゝゝゝゝゝ後の須ゝゝゝゝゝゝゝゝゝゝゝゝゝゝゝゝゝゝ
わゝゝゝゝゝゝゝゝゝゝゝゝゝゝゝゝゝゝ

Nagoya University Library

[illegible]

こハ事ゑへに侍とわすれて[illegible]ど侍る因とおなじ[illegible]

[illegible]

[illegible]

Nagoya University Library

若男立けり伊勢の國なりける女をみそなはしなりけるに
つゝとていらぎてう嘆々れど女
ちはや上ゝ濃くゝるゝて一筋あゝるゝを
ゝ濃くゝよめるハゝひろゝてう今ゝ
ハゝ紙ゝゝて例のあゝゝるゝん
大淀乃松ハ波ゝゝあらゝゝに浦ゝてゝゝかゝる波ゝゝ
松を女ゝ波を男ゝゝて
ゝ波ゝゝゝゝゝゝ女のゝゝゝ
波ゝゝゝゝゝゝて記ゝの紙ゝゝゝゝゝゝ
むゝしをゝゝ波ゝゝゝゝゝゝ

Nagoya University Library

選う 陸子衡詩 明月入高楼 路長人未還 攬衣起徘徊 撫枕不成寐

もゝあくをとゝ女ゆいてうゝゝて

ゝゝわゝあゝかゝゝゝる山を隔てゆどあゝゝゝ日れゝみ高わゝるゝれ

ゝゝる山ゝゝ山ゝゝどゝゝゝゝゝゝゝゝゝ日の多く行ゝハゝ

この句と思ゝゝゝゝゝゝゝゝゝ

Nagoya University Library

おほきなどの海にあふてぬるること一人ならねども
海をえてこそうけてゝ庫にうしなてたるうきくさの
なごりもうゝ海にうゝんとなぐさこと住りさるるを特てひとうゝハ
でもうゝなんとゝし

とゝひとくまゝてゝ住をもうけ生ハをゝと

神ぬまて西のうちにわづかのえをあつめてやうんとやにる
女の子をうけて家ハえるのををまてゝいえゝ人ざとうけて
海人の神ぬまてゝるめ苅り家海をうゝり

女ゝし

男同よりおもるゝしつれなくハおもひ汐ゝちうひもあゝうん
とゝくゝ乃る事ゝかゝらでゝあらハをを朝夕のゝむゝてゝを
べきあるを生と云のお法の方とゝ同をゝしまゝてゝ生をゝり
ゝを生ハとゝるハゝてをゝし。海松ハ男ゝ生て見をゝうゝ

物ゝを生ハゝつ生なくハゝとゝるハゝをゝ仏ゝよゝ仏ゝる法ゝもあゝて。
ゝ同平汐満ハ方をゝあゝづの神ゝゝひ汐ゝう時ハあれゝゝづ生
乃時のわゝ意ゝうんゝゝゝゝるハ時ゝをゝゝひ仏ゝ方ゝハ朝夕ゝ
常ゝてゝゝゝていゝり物ゝを生ゝ法ゝゝて我ハ男のゝのゝハ
うかゝゝゝゝゝゝゝゝひゝゝゝゝ世の中ハゝゝゝる事もあれハ
ゝをゝゝもゝゝんをゝなゝゝゝゝゝゝゝ法ゝゝうゝを持て
ゝゝゝゝゝゝゝ海ゝゝゝゝゝゝゝゝゝゝゝゝゝゝゝゝゝゝゝ
ゝをゝゝゝ

海ゝゝめれてゝゝゝる世の人の法ゝゝゝゝゝ神ゝゝ一ゝゝゝ
ゝゝゝゝゝゝゝゝゝゝゝゝゝゝゝゝゝゝゝゝゝゝゝゝゝゝゝゝ
ゝゝゝゝゝゝゝゝゝゝゝゝゝゝゝゝゝゝゝゝゝゝゝゝゝゝゝゝ
ゝゝゝゝゝゝゝゝゝゝゝゝゝゝゝゝゝゝゝゝゝゝゝゝゝゝゝゝ
ゝゝゝゝゝゝゝゝゝゝゝゝゝゝゝゝゝゝゝゝゝゝゝゝゝゝゝゝ

名古屋大学附属図書館所蔵　神宮皇学館文庫
「伊勢物語古意」四
10062220 29/34

Nagoya University Library

紀末のとハいとゝ実なるをゝてゝで見わるぶるゐや

ゝてゝあふゐのハうゝなゝ女ゝうなん

せゝゝゝふ詞ハせゝゝゝう猶ゝゝゝ

Nagoya University Library

[illegible]

大系や小塩の山をたづねてハ最神のもとにぞ[illegible]

この皇神ハ天児屋根命五孫なる[illegible]侍ひてより[illegible]齋の為系氏

万代[illegible]ぞいや増[illegible]て今系系の淳息所の[illegible]

皇神のもとにぞ[illegible]代よりのもを[illegible]神のもとに

[illegible]

[illegible]

[illegible]

文徳三代実録巻第五条后順子仁明后文徳母清和祖母閑院太政大臣公女也嘉祥三四文徳即位母后為皇太夫人仁寿四四為皇太后貞観三二入道同六正為太皇太后弘仁第四皇太后[illegible]皇太后[illegible]

[illegible]

男[illegible]

[illegible]

皇太后[illegible]

江家次第云大原堅行啓起五條后順子以藤氏勧学院衆為車副二條后高子以姪乗車後在中将書和歌與二條后人数先是若有密事歟[illegible]

文徳母后清和祖母[illegible]

[illegible]

[illegible]

[illegible]

[illegible]

名古屋大学附属図書館所蔵　神宮皇学館文庫
「伊勢物語古意」四
10062220　31/34

Nagoya University Library

[illegible]

[illegible]

[illegible]

Nagoya University Library

[illegible]

[illegible]

[illegible]

Nagoya University Library

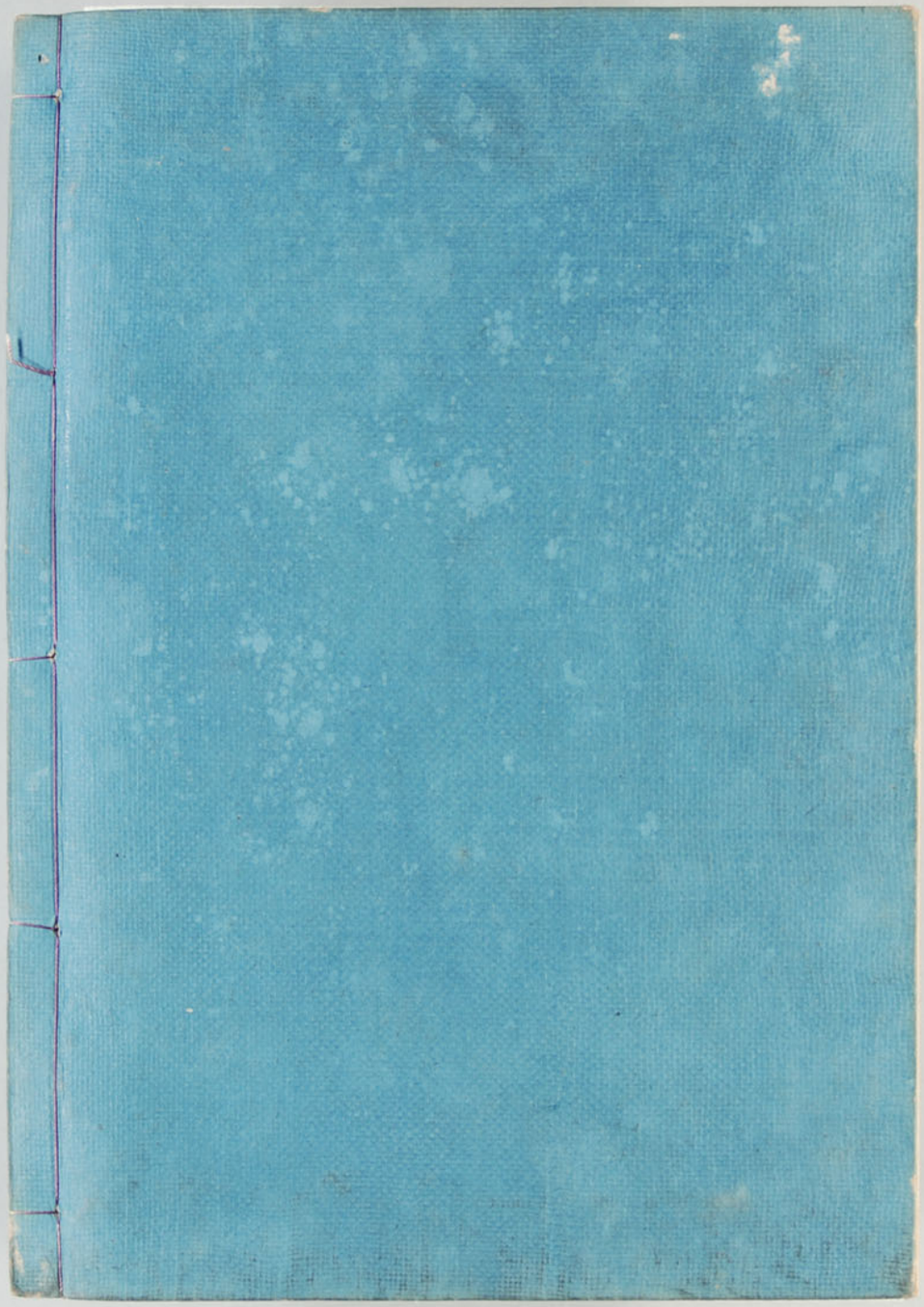

名古屋大学附属図書館所蔵　神宮皇学館文庫
「伊勢物語古意」四
10062220　34/34